Société des Régates Mâconnaises
Centre Paul Bert
71000 MACON

Le comité d'organisation
Tél : 06.13.72 17 91
Courriel : *regates.maconnaises@gmail.com*

Régates Mâconnaises

MACON
L'ÉNERGIE POUR VOUS, AVEC VOUS !

AVIRON

Mâconnais-Beaujolais
AGGLOMÉRATION

21 et 22 mai 2022

REGATES INTERNATIONALES

RÉGION
BOURGOGNE
FRANCHE
COMTE

saône-et-loire
LE DÉPARTEMENT

SUMA Mâcon
Service
SEAT Service
ŠKODA Service
Véhicules Utilitaires
suma-auto.com

Régates Mâconnaises

Société des Régates Mâconnaises
Centre Paul Bert
71000 MACON

Le comité d'organisation
Tél : 06.13.72 17 91
Courriel : *regates.maconnaises@gmail.com*

Avant Programme
Régates Internationales de Mâcon
21 et 22 mai 2022

Code des courses : *FISA*
Format Régates Internationales FISA
Balisage Albano 6 couloirs chronométrés. Départs tenus
Séries éliminatoires qualifications au temps.
Les 6 meilleurs temps en finale.

Réunion des délégués : *Pas de réunion de délégués (interdiction crise sanitaire)*

Indemnités : *3,5€ par siège (gratuit pour les barreurs). Règlement à effectuer avant le 21 mai 2022 à envoyer à :*
Société des Régates Mâconnaises
Centre Paul Bert
71000 MACON

Engagements : *À effectuer depuis le serveur FFA : http://www.avironfrance.asso.fr*
Inscriptions : à partir du 26 avril 2022 à 14H00
Clôture jusqu'au 16 mai 2022 14H00
Tirage au sort : le 18 mai 2022 à 18H00
2 embarcations maximums pour chaque club. Le 3° bateau sera supprimé d'office.

Forfait et Changement d'athlète : *Les forfaits et changements d'athlètes feront l'objet d'un dépôt du document Fédéral auprès du président de jury avant le démarrage de la première course.*

Assurances : *Chaque société participante doit obligatoirement assurer son matériel. Le comité d'organisation des Régates Mâconnaises décline toute responsabilité.*

Le jury : *Président : il sera assuré par un arbitre Stéphane*
Arbitres : désignés par le président de jury.
Licences : les délégués de chaque club devront s'assurer que les rameurs(es) soient en possession le jour de la régate de la licence FFA. L'équipage devra

Société des Régates Mâconnaises
Centre Paul Bert
71000 MACON

Le comité d'organisation
Tél : 06.13.72 17 91
Courriel : *regates.maconnaises@gmail.com*

être capable de présenter licences ou pièces d'identités à la commission de contrôle à l'embarquement ou au débarquement.

Pesée : *Pas de pesée des barreurs*

Matériel : *N° départ à la charge de toute embarcation*
Référence à l'article 14.2 code des courses FFA. Constructions libres. Le matériel devra être scrupuleusement respecté (cale pieds et chaussures permettant aux rameurs de se dégager du bateau sans l'aide des mains, dans les délais les plus brefs).

Parc à Bateaux : *Surveillance nocturne de 22H00 à 6H00 (Société de Sécurité)*
Véhicules et remorques sur parkings extérieurs à proximité parking des droits de l'Homme.

Entraînement : *Voir document ci-joint :*
Surveillance bassin Entrainement :
Samedi matin : 7H30 -8H30
Samedi soir : 17H30-20H00
Dimanche matin : 7H00 -8H30
Pas d'entrainement durant la pause déjeuner
Respecter le plan d'entraînement affiché au ponton.

Embarquement et débarquement : Respecter les pontons d'embarquement et de débarquement

Service Médical : *Médecin à l'arrivée des courses*
Ambulance FFS à l'arrivée où au Centre Nautique.

Sécurité bassin : *Arrêté Préfectoral d'interdiction de la navigation du PK 83 à 81.*
Club Subaquatique Mâconnais.

Circulation : *Interdite le long du Bassin aux vélos et tout véhicule non officiel.*

Tirage au sort : *Président du Jury : Jean Paul AGOSTINI*

Résultats : *Affichés uniquement sur écran au centre nautique et sur site internet*

Remise des Prix : *Après chaque finale A. Après débarquement au centre nautique*

Société des Régates Mâconnaises
Centre Paul Bert
71000 MACON

Le comité d'organisation
Tél : 06.13.72 17 91
Courriel : *regates.maconnaises@gmail.com*

Restauration :

Possibilité de repas au Centre Omnisport de Macon prix de 11,50 € personne pour le repas du dîner ou du déjeuner et au prix 4,5€ pour le petit déjeuner par personne.
A réserver avant le : 13 mai 2022.

Contacter :
Centre Omnisports de Mâcon
Directeur Adjoint
Éric Barbier : Tél :03.85.32.32.10
Courriel : contact@com-macon.fr

Régates Internationales de Mâcon 21 & 22 mai 2022

Engagements: *à effectuer depuis le site FFA :http://www.avironfrance.asso.fr*

Inscriptions: à partir du 26 avril 2022 à 14H00
Clôture: jusqu'au 16 juin 2022 à 14H00
Tirage au sort: le 18 juin 2022 à 18H00

Attention : engagements limités à deux équipages pour chacune des disciplines pour chaque club

Avant Programme Samedi 21 juin 2022
éliminatoires à partir de 9H00

HORAIRES ÉLIMINATOIRES

N°	course	Distance	Nbre Partant	1	2	3	4	5	6	Horaires Finales
Ponton 2000 m Seniors & J18										
1	**SF 2X**	2000m								**15:00**
2	**J18F 2X**	2000m								**15h06**
3	**SH 4+**	2000m								**15H12**
4	**J18H 4+**	2000m								**15h18**
5	**SH 2X**	2000m								**15h24**
6	**J18H 2X**	2000m								**15h30**
7	**SF 8+**	2000m								**15h36**
8	**J18F 8+**	2000m								**15h42**
9	**SH 8+**	2000m								**15h48**
10	**J18H 8+**	2000m								**15h54**
Ponton 1500 m J16 bateaux longs										
11	**J16F 2X**	1500 m								**16h24**
12	**J16F 1X**	1500 m								**16h30**
13	**J16F 8+**	1500 m								**16h36**
14	**J16H 2-**	1500 m								**16h42**
15	**J16H 4+**	1500 m								**16h48**
16	**J16H 4X-**	1500 m								**16h54**
Ponton 1000 m J14 bateaux longs										
17	**J14F 2X**	1000 m								**17h24**
18	**J14H 4X+**	1000 m								**17h30**
19	**J14 F8X+**	1000 m								**17h36**

Avant Programme Dimanche 22 mai 2022
éliminatoires à partir de 9H00

HORAIRES ÉLIMINATOIRES

N°	course	Distance	Nbre Partant	1	2	3	4	5	6	Horaires Finales
Ponton 2000 m Seniors & J18										
1	**SF 4-**	2000m								**14:30**
2	**J18F 4-**	2000m								**14h36**
3	**SF 4X**	2000m								**14h42**
4	**J18F 4X**	2000m								**14h48**
5	**HS 4-**	2000m								**14:30**
6	**J18H 4-**	2000m								**14h36**
7	**SH 4X-**	2000m								**14h54**
8	**J18H 4X-**	2000m								**15h00**
Ponton 1500 m J16 bateaux longs										
9	**J16 F4+**	1500 m								**15h30**
10	**J16 F2-**	150O m								**15h36**
11	**J16 F4x**	1500 m								**15h42**
12	**J16 H1X**	1500 m								**15h48**
13	**J16 H2X**	1500 m								**15h54**
14	**J16 H4-**	1500 m								**16h00**
15	**J16 H8+**	1500 m								**16h06**
Ponton 1000 m J14 bateaux longs										
16	**J14H 2X**	1000 m								**16h36**
17	**J14F 4X+**	1000 m								**16h42**
18	**J14H 8X+**	1000 m								**16h48**

adresse:
Société des Régates Mâconnaises
Centre Paul BERT
71000 MACON
Tél:03.85.38.00.67 Port:0613721791
email: regates.maconnaises@free.f
site WEB: http://regates.maconnaises.free.fr/

Le Président de la société des Régates Mâconnises
Bernard REY

Le Président de la Ligue de BOURGOGNE d'Aviron

Société des Régates Mâconnaises
Centre Paul Bert
71000 MACON

Le comité d'organisation
Tél : 06.13.72 17 91
Courriel : *regates.maconnaises@gmail.com*

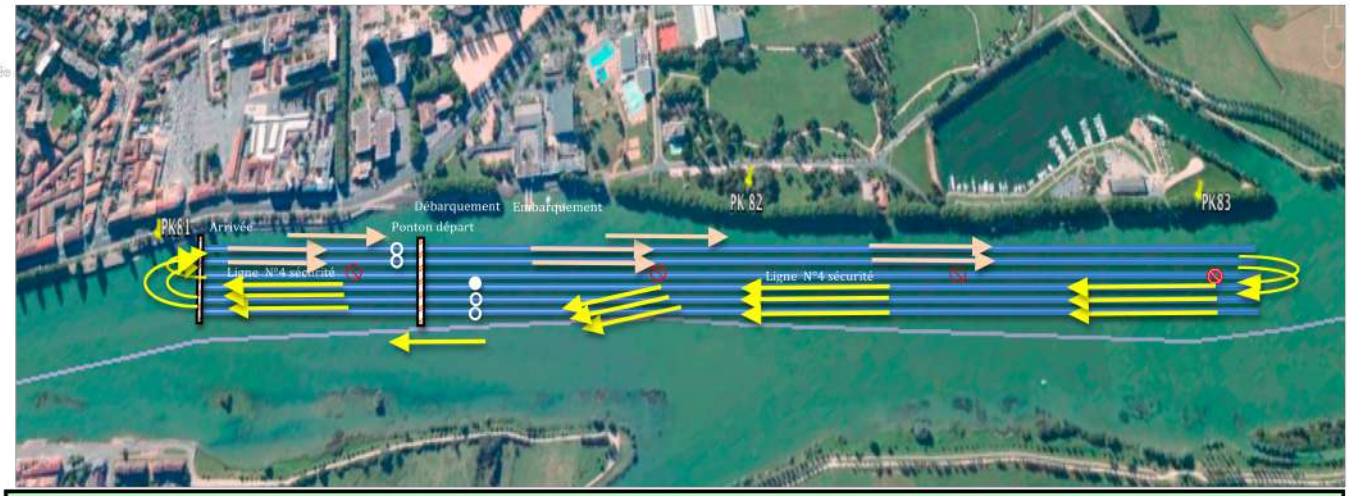

Plan bassin d' Entraînement

Championnats de France/championnats de Zone /Régates Internationales

Plan de circulation du bassin à l'entraînement et en compétition

Plan bassin de Compétition

Championnats de France/championnats de Zone /Régates Internationales

Société des Régates Mâconnaises
Centre Paul Bert
71000 MACON
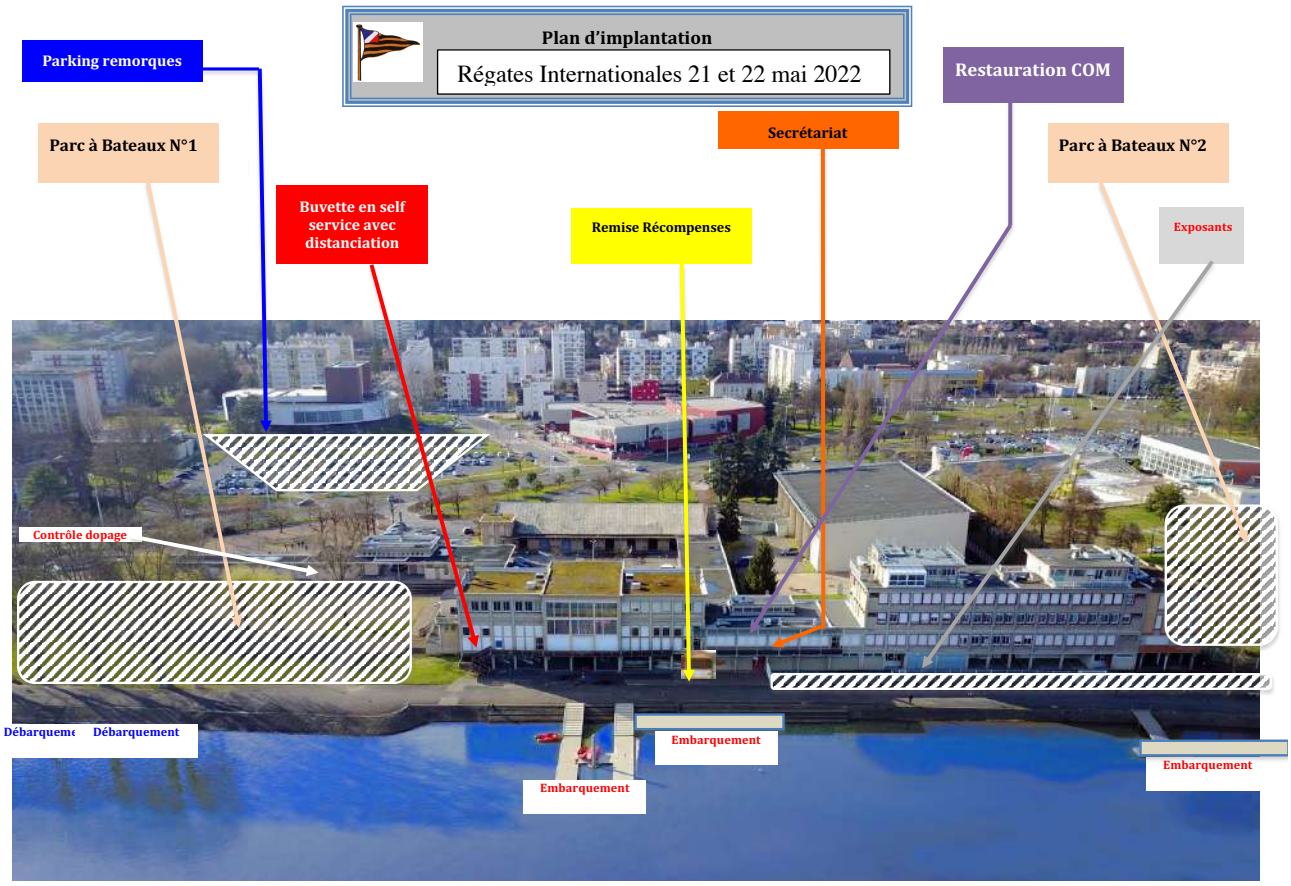
Le comité d'organisation
Tél : 06.13.72 17 91
Courriel : *regates.maconnaises@gmail.com*